

RECOMMANDATION RELATIVE À L' UTILISATION SANS RISQUE DES PILES BOUTON

LES PILES BOUTONS ET LES PILES PLATES SONT SPÉCIALEMENT CONÇUES POUR LES PETITS APPAREILS. EN RAISON DE LEUR PETITE TAILLE ET FORME RONDE, LES PILES BOUTON REPRÉSENTENT UN RISQUE PLUS IMPORTANT D'ÊTRE AVALÉES ACCIDENTELLEMENT PAR DES ENFANTS.

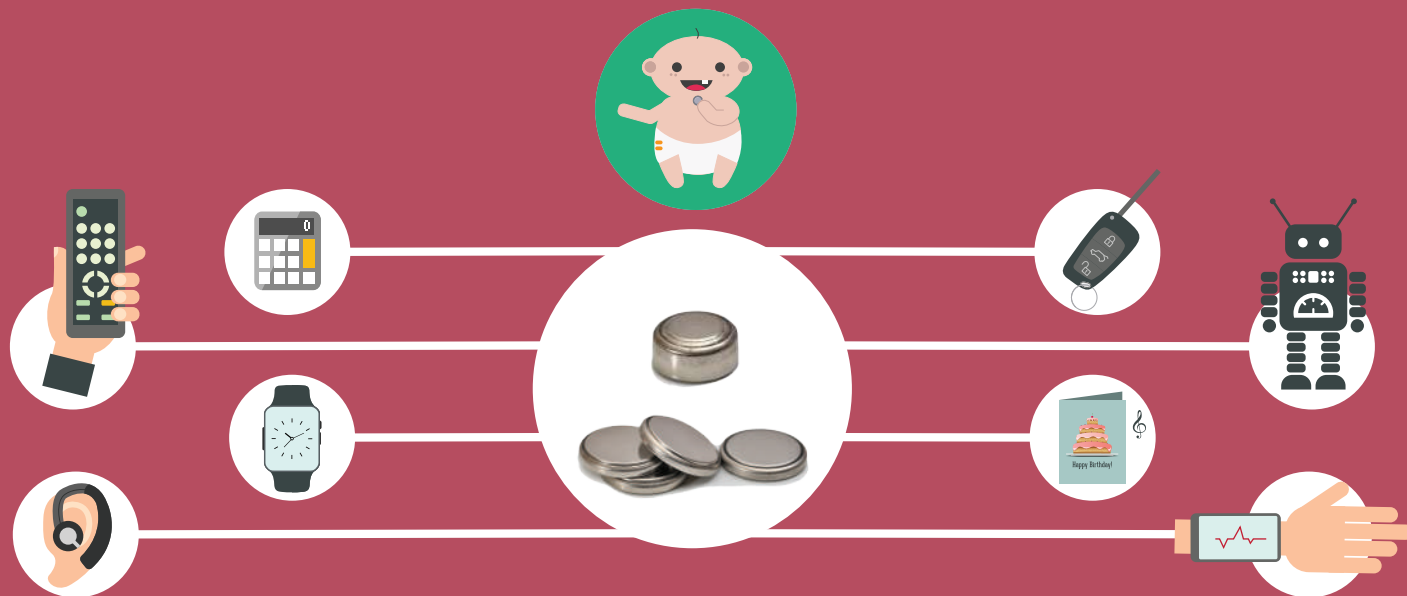

COMMENT ÉVITER DE TELS INCIDENTS?



Les piles peuvent tomber des appareils avec lesquels l'enfant joue ou traine dans la maison. La surface brillante de la pile est très attrayante pour un enfant qui explore son environnement.

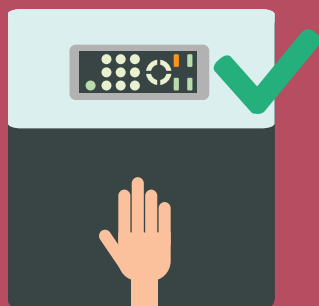

CONSERVEZ LES PILES DE PETITES TAILLES ET LES APPAREILS À RISQUE HORS DE PORTÉE DES ENFANTS



NE RANGEZ PAS LES PILES DE PETITES TAILLES À CÔTÉ DE MÉDICAMENTS

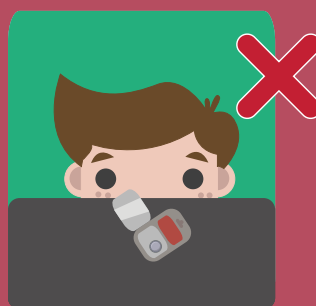

ASSUREZ-VOUS QUE VOS ENFANTS N'ONT PAS ACCÈS AUX PILES SE TROUVANT ENCORE DANS L'EMBALLAGE

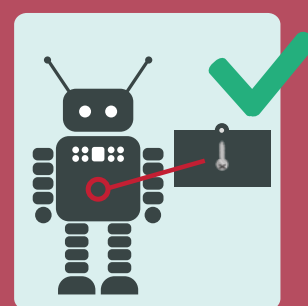

ASSUREZ-VOUS QUE LE COMPARTIMENT À PILES DES APPAREILS MÉNAGERS EST HERMÉTIQUEMENT FERMÉ ET QUE LA PILE EST INACCESSIBLE AUX ENFANTS

QUE FAIRE SI VOUS SUSPECTEZ VOTRE ENFANT D' AVOIR AVALÉ UNE PILE?

Dans la plupart des cas, la pile est évacuée par les voies naturelles, sans causer de lésions. Toutefois, il existe un risque qu'elle reste coincée dans l'oesophage, ce qui peut s'avérer très dangereux, voire même mortel.



RENDEZ-VOUS IMMÉDIATEMENT AUX SERVICES D'URGENCE DE L'HÔPITAL LE PLUS PROCHE



NE DONNEZ NI À BOIRE NI À MANGER À VOTRE ENFANT TANT QU'UNE RADIOGRAPHIE N'A PAS DÉTERMINÉ LA PRÉSENCE OU NON D'UNE PILE



NE FAITES PAS VOMIR VOTRE ENFANT

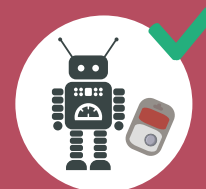

SI VOUS DISPOSEZ TOUJOURS DE L'EMBALLAGE OU DE L'APPAREIL CONTENANT LES PILES, EMPORTEZ-LE AVEC VOUS AFIN D'AIDER LE MÉDECIN À IDENTIFIER LE TYPE DE PILE INGÉRÉE ET SES COMPOSANTS CHIMIQUES