

NÁVOD NA BEZPEČNÉ POUŽÍVÁNÍ KNOFLÍKOVÝCH A MINCOVÝCH BATERIÍ

KNOFLÍKOVÉ A MINCOVÉ BATERIE JSOU URČENÉ K POUŽÍTÍ V MALÝCH ZAŘÍZENÍCH.

JEJICH MINIMÁLNÍ VELIKOST A KULATÝ TVAR PŘEDSTAVUJÍ RIZIKO PRO MALÉ DĚTI, KTERÉ JE MOHOU OMYLEM SPOLKNOUT.

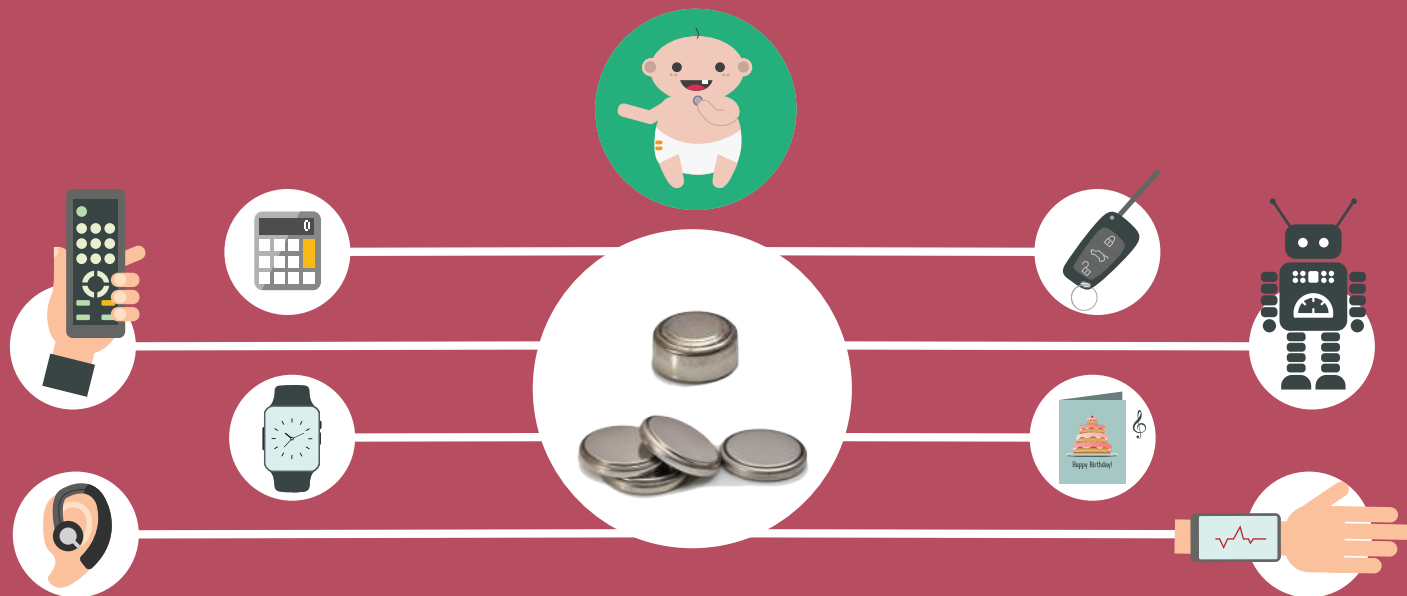

JAK SE VYHNOUT NEHODÁM



Baterie se v domácnosti mohou vyskytovat volně, nebo pocházet ze spotřebičů, s nimiž si dítě hraje. Jejich lesklý povrch může být pro dítě, které zkoumá své okolí, velice přitažlivý.

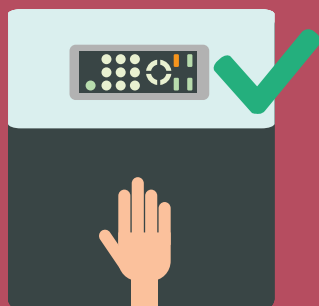

UKLÁDEJTE MALÉ BATERIE VŽDY MIMO DOHLED A DOSAH MALÝCH DĚTÍ.



NEUKLÁDEJTE JE DO KRABÍČEK NA PILULKY ANI JE NESKLADUJTE V BLÍZKOSTI LÉKŮ.

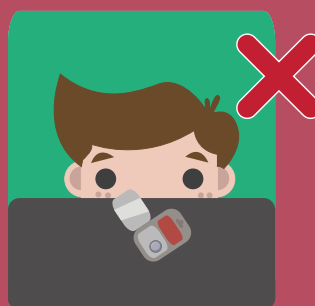

DĚTI BY NEMĚLY MÍT PŘÍSTUP K BATERIÍM, KTERÉ ZŮSTANOU V OTEVŘENÉM BALENÍ.

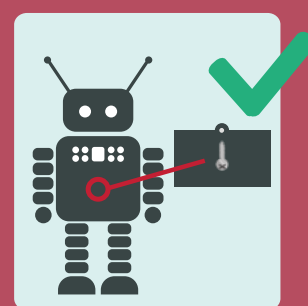

PROSTOR PRO BATERIE U VŠECH VÝROBKŮ V DOMÁCNOSTI MUSÍ BÝT BEZPEČNĚ UZAVŘEN A NESMÍ BÝT PŘÍSTUPNÝ DĚTEM.

CO DĚLAT, POKUD DÍTĚ KNOFLÍKOVOU NEBO MINCOVOU BATERII SPOLKNE?

Ve většině případů projdou organismem přirozeně, aniž by uškodily. Může se ovšem stát, že po požití tyto drobné baterie uvíznou v jícnu. To může být velmi nebezpečné a v nejhorším případě i smrtelné.



OKAMŽITĚ VYHLEDEJTE LÉKAŘSKOU POMOC NA POHOTOVOSTI.



NEDOVOLTE DÍTĚTI JÍST ANI PÍT, DOKUD SE PŘÍTOMNOST BATERIE NEVYLOUČÍ RENTGENOVÝM VYŠETŘENÍM.



NEVYVOLÁVEJTE ZVRACENÍ.

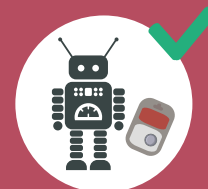

MÁTE-LI SPOTŘEBIČ S BATERIÍ NEBO ORIGINALNÍ OBAL VÝROBKU, VEZMĚTE JEJ S SEBOU, ABYSTE LÉKAŘI UMOŽNILI IDENTIFIKOVAT TYP BATERIE A JEJÍ CHEMICKÉ SLOŽENÍ.