

# GUIDA PER UN USO SICURO DELLE PILE A BOTTONE

LE PILE A BOTTONE SONO BATTERIE APPOSITAMENTE PROGETTATE PER APPARECCHI DI PICCOLE DIMENSIONI  
LE DIMENSIONI RIDOTTE E LA FORMA CIRCOLARE AUMENTANO IL RISCHIO DI INGESTIONE INVOLONTARIA DA PARTE DEI BAMBINI

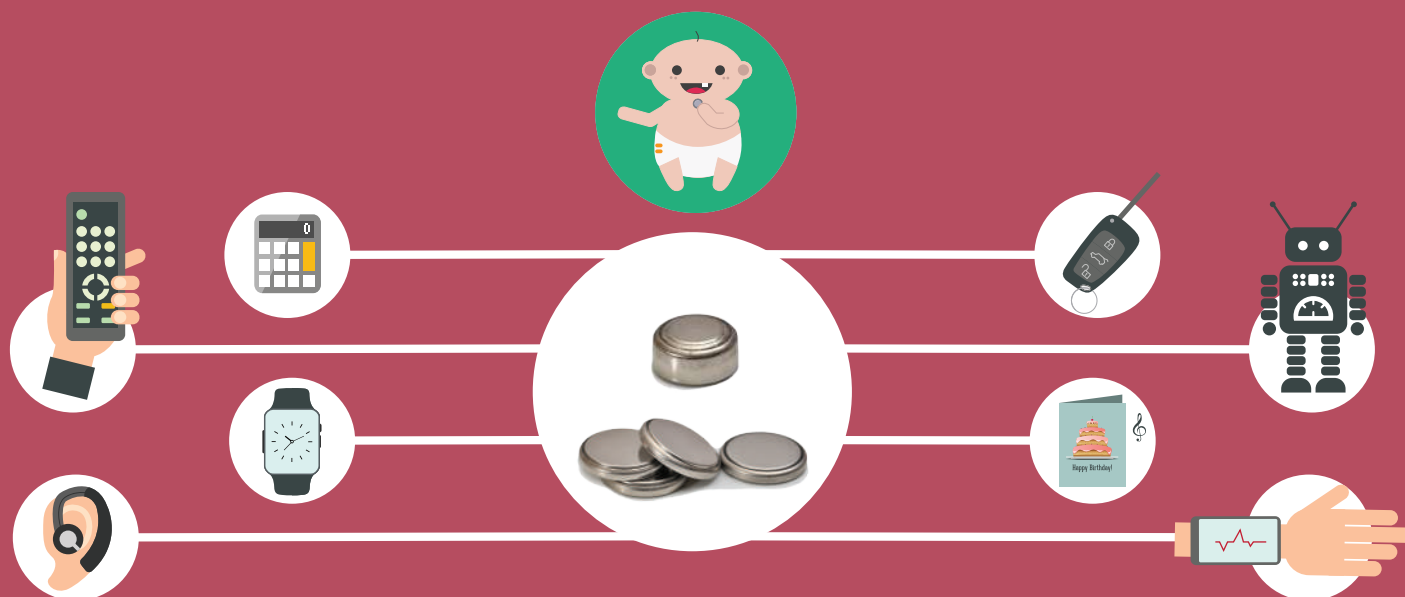

## COME EVITARE INCIDENTI.



Le pile possono uscire dai dispositivi con i quali il bambino sta giocando o possono essere sparse in casa. La superficie scintillante della pila può rivelarsi attraente per un bambino che sta esplorando l'ambiente circostante.

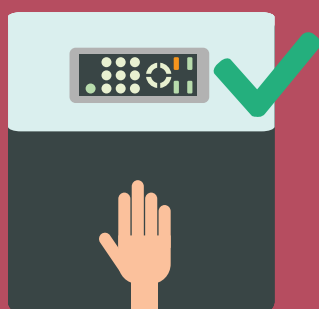

CONSERVARE LE PILE PICCOLE E GLI APPARECCHI DELICATI FUORI DALLA VISTA E DALLA PORTATA DEI BAMBINI



NON CONSERVARE PICCOLE PILE INSIEME CON I FARMACI

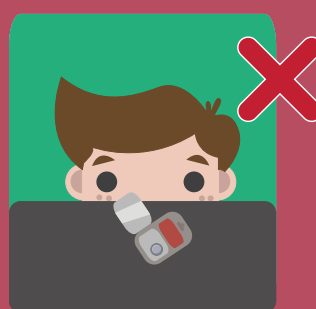

ASSICURARSI CHE I BAMBINI NON POSSANO ACCEDERE ALLE PILE CHE RIMANGONO NEI PACCHI APERTI

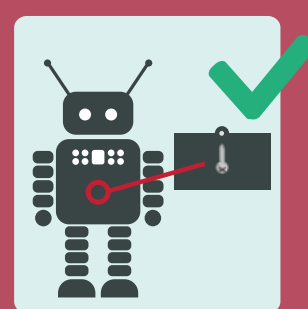

ASSICURARSI CHE IL VANO BATTERIA DI QUALSIASI PRODOTTO PRESENTE IN CASA SIA CHIUSO SALDAMENTE E NON POSSA ESSERE ACCESSIBILE AI BAMBINI

## COSA FARE IN CASO DI SOSPETTA INGESTIONE.

Nella maggior parte dei casi, le pile passeranno attraverso il corpo in modo naturale senza causare alcun danno. Tuttavia, è possibile che le pile a bottone quando ingerite, rimangano bloccate nel tubo digerente. Questo può essere molto pericoloso e, nel peggiore dei casi, persino fatale.



CONSULTARE IMMEDIATAMENTE UN MEDICO DEL PRONTO SOCCORSO DELL'OSPEDALE



NON PERMETTERE A TUO FIGLIO DI MANGIARE O BERE FINO A QUANDO UNA RADIOGRAFIA NON È IN GRADO DI DETERMINARE SE È PRESENTE UNA PILA.



NON INDURRE IL VOMITO

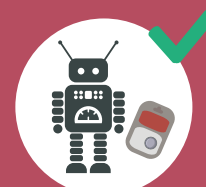

PRENDERE CON SÉ L'APPARECCHIO O IL DISPOSITIVO CHE CONTIENE LA PILA O LA CONFENZIONE ORIGINALE CHE CONTENEVA LA PILA PER AIUTRARE IL DOTTORE AD IDENTIFICARE IL TIPO DI BATTERIA E LA SUA COMPOSIZIONE CHIMICA