

USMERNENIE NA BEZPEČNÉ POUŽÍVANIE GOMBÍKOVÝCH BATÉRIÍ

GOMBÍKOVÉ A MINCOVÉ BATÉRIE SÚ BATÉRIE OSOBITNE NAVRHNUTÉ PRE MALÉ PRENOSNÉ SPOTREBIČE. ICH MINIATÚRNA VEĽKOSŤ A OKRÚHLY TVAR ZVYŠUJÚ RIZIKO, ŽE ICH DETI NEÚMYSELNE PREHLTNÚ.

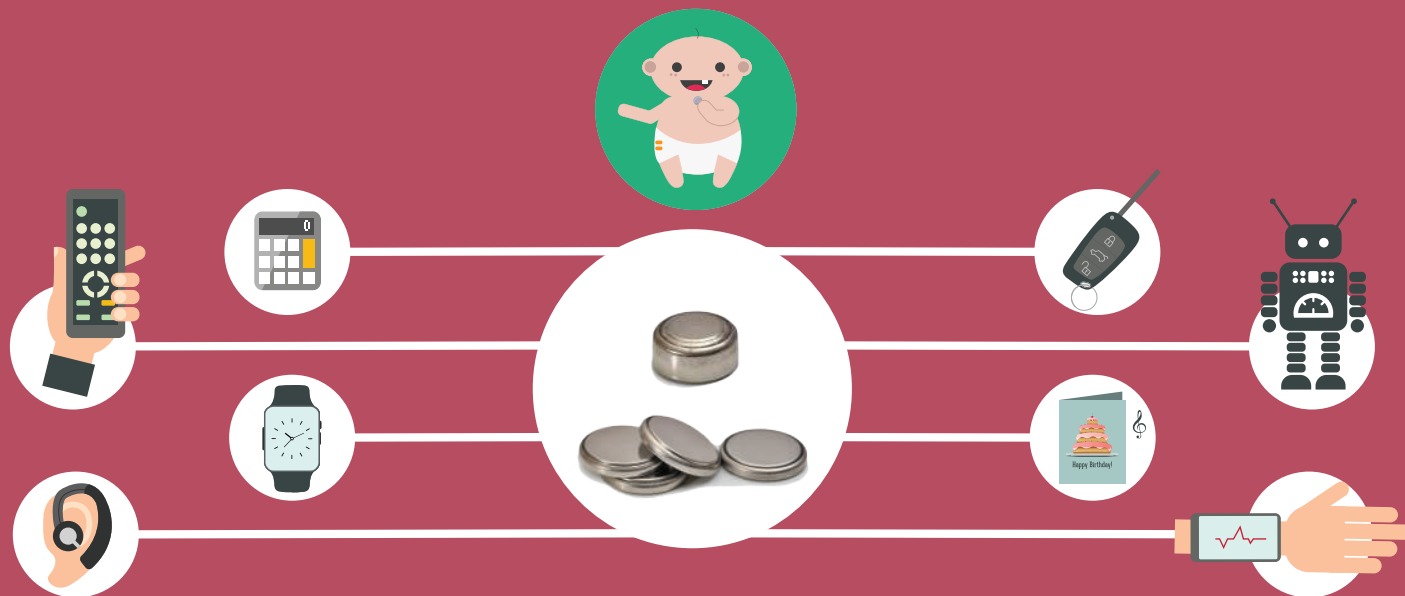

AKO PREDÍŠŤ NEHODE?



Dieťa sa môže dostať do styku s batériami, ktoré vypadnú zo spotrebiča, s ktorým sa hrá, alebo s batériami voľne pohodenými v domácnosti. Pre dieťa, ktoré skúma prostredie, môže byť lesklý povrch batérie veľmi lákavý.

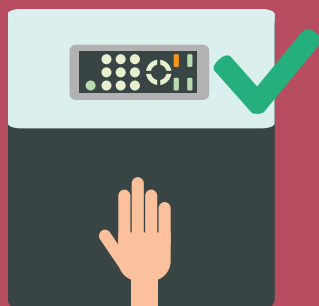

MALÉ BATÉRIE A POTENCIÁLNE NEBEZPEČNÉ SPOTREBIČE UCHOVÁVAJTE NA TAKÝCH MIESTACH, ABY NA NE DETI NEVIDELI A NEDOČIAHLI



NEUCHOVÁVAJTE MALÉ BATÉRIE SPOLU S LIEKMI

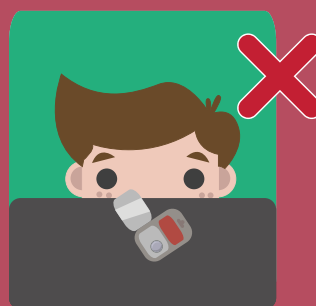

ZABEZPEČTE, ABY DETI NEMALI PRÍSTUP K BATÉRIÁM V OTVORENÝCH OBALOCH

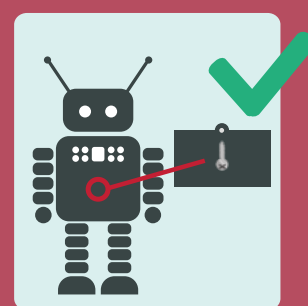

SKONTROLUJTE, ČI JE PRIESTOR NA BATÉRIE V JEDNOTLIVÝCH VÝROBKOCH, KTORÉ MÁTE DOMA, BEZPEČNE UZAVRETÝ, ABY SA K BATÉRIÁM DETI NEDOSTALI

ČO ROBIŤ PRI PODOZRENÍ, ŽE DOŠLO K PREHLTNUTIU BATÉRIE?

Vo väčšine prípadov batéria prirodzene prejde telom a nespôsobí žiadne ťažkosti. Existuje však riziko, že uviazne v pažeráku. Môže to byť veľmi nebezpečné a v najhoršom prípade dokonca fatálne.



VYHĽADAJTE OKAMŽITÚ LEKÁRSKU POMOC NA POHOTOVOSTI V NEMOCNICI



DIEŤAŤU NEDÁVAJTE NIČ JESŤ ANI PIŤ, KÝM SA RÖNTGENOM NEVYŠETRÍ PRÍTOMNOSŤ BATÉRIE



NEVYVOLÁVAJTE ZVRACANIE

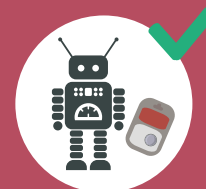

VEZMITE SO SEBOU SPOTREBIČ, Z KTORÉHO BATÉRIA POCHÁDZA, ALEBO OBAL VÝROBKU, ABY STE LEKÁROVI POMOHLI IDENTIFIKOVAŤ TYP A CHEMICKÉ ZLOŽENIE BATÉRIE