

WYTYCZNE DOTYCZĄCE BEZPIECZNEGO STOSOWANIA BATERII GUZIKOWYCH

BATERIE GUZIKOWE I MONETOWE TO BATERIE SPECJALNIE ZAPROJEKTOWANE NA POTRZEBY MAŁYCH URZĄDZEŃ PRZENOŚNYCH. ICH MAŁY ROZMIAR I OKRĄGŁY KSZTAŁT ZWIĘKSZAJĄ RYZYKO PRZYPADKOWEGO POŁKNIECIA PRZEZ DZIECI.

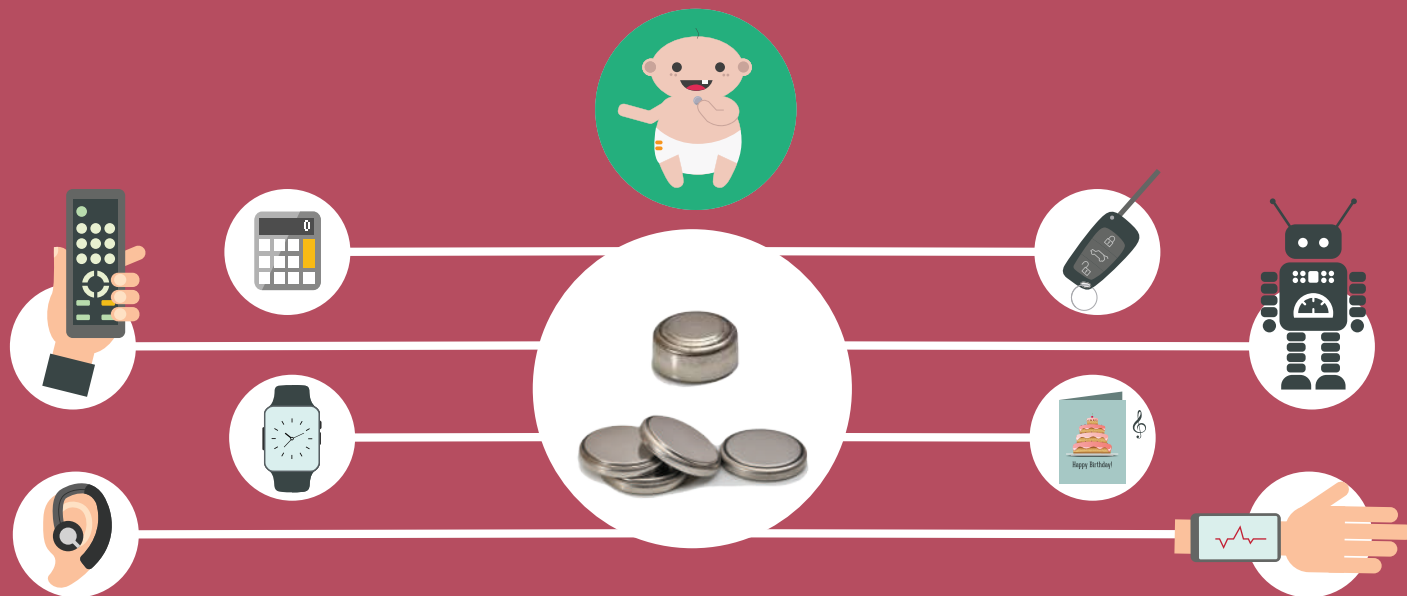

JAK UNIKNĄĆ TAKICH PRZYPADKÓW?



Bateria może wypaść z urządzenia, którym bawi się dziecko, lub może po prostu znajdować się w otoczeniu dziecka. Błyszcząca powierzchnia baterii może przyciągnąć uwagę dziecka, które odkrywa swoje otoczenie.

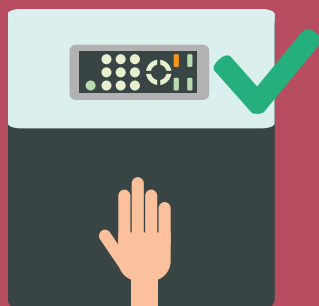

· NALEŻY PRZECHOWYWAĆ MAŁE BATERIE I WRAŻLIWE URZĄDZENIA POZA ZASIĘGIEM DZIECKA



· NIE NALEŻY PRZECHOWYWAĆ MAŁYCH BATERII RAZEM Z LEKARSTWAMI

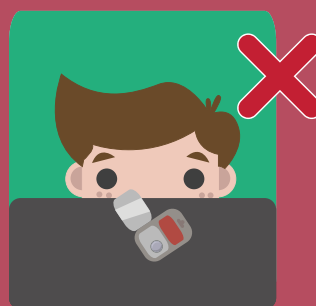

· NALEŻY UPEWNIĆ SIĘ, ŻE DZIECKO NIE MA DOSTĘPU DO BATERII POZOSTAJĄCYCH W OPAKOWANIU

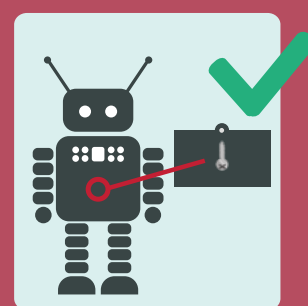

· NALEŻY SPRAWDZIĆ, CZY WE WSZYSTKICH ZNAJDUJĄCYCH SIĘ W DOMU URZĄDZENIACH ODPOWIEDNIO ZAMKNIĘTA JEST KIESZEŃ, W KTÓREJ UMIESZCZONO BATERIE, ORAZ CZY DZIECI NIE MAJĄ DO NIEJ DOSTĘPU

CO ZROBIĆ, JEŻELI PODEJRZEWAMY POŁKNIECIE?

W większości przypadków bateria przechodzi przez organizm w sposób naturalny, nie powodując szkody. Jednak istnieje niebezpieczeństwo, że utknie ona w przewodzie pokarmowym. Może być to bardzo niebezpieczne, a w najgorszym wypadku może nawet doprowadzić do śmierci.



· NALEŻY NATYCHMIAST ZWRÓCIĆ SIĘ DO ODDZIAŁU RATUNKOWEGO O POMOC MEDYCZNĄ



· DZIECKO NIE POWINNO NIC JEŚĆ ANI PIĆ DO MOMENTU, GDY PRZEŚWIETLENIE RENTGENOWSKIE WYKAŻE OBECNOŚĆ BATERII



· NIE NALEŻY WYWOŁYWAĆ WYMIOTÓW

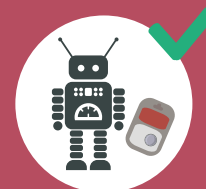

· PROSZĘ ZABRAĆ ZE SOBĄ URZĄDZENIE, KTÓRE ZAWIERAŁO BATERIĘ LUB OPAKOWANIE PRODUKTU – POMOŻE TO LEKARZOWI OKREŚLIĆ RODZAJ BATERII I JEJ SKŁAD CHEMICZNY