

NORĀDĪJUMI PODZIŅELEMENTU DROŠAI IZMANTOŠANAI

PODZIŅELEMENTI UN MONĒTU ELEMENTI IR BATERIJAS, KAS ĪPAŠI PAREDZĒTAS MAZĀM PORTATĪVĀM IERĪCĒM. TO NELIELAIS IZMĒRS UN APAĻĀ FORMA PALIELINA RISKU, KA BĒRNI TĀS VAR NEJAUŠI NORĪT.

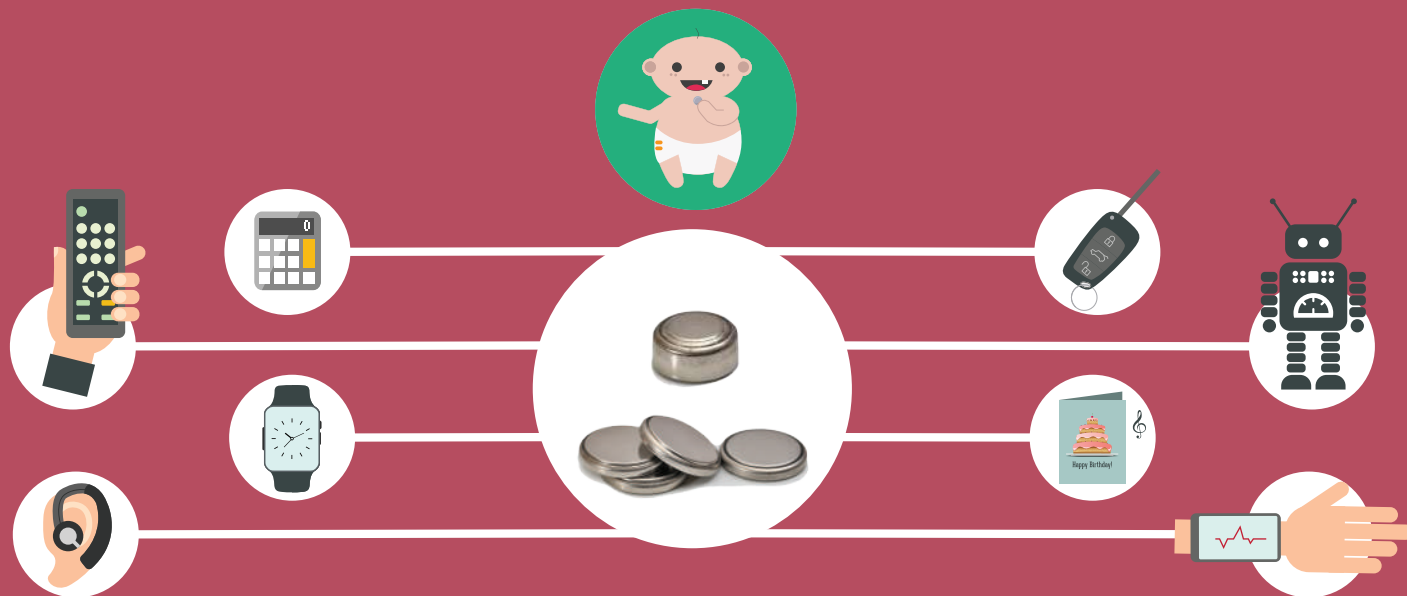

KĀ IZVAIRĪTIES NO NEGADĪJUMIEM?



Baterijas var izkrist no ierīcēm, ar kurām bērns spēlējas, vai arī tās var būt viegli pieejamas citur mājās. Baterijas spīdīgā virsma var būt ļoti pievilcīga bērnam, kurš pēta savu apkārtni.

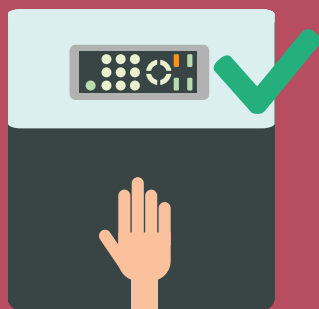

UZGLABĀJIET MAZAS BATERIJAS UN JUTĪGAS IERĪKTAS TĀ, LAI TĀS NEBŪTU REDZAMAS UN SASNIEDZAMAS BĒRNIEM



NEUZGLABĀJIET MAZAS BATERIJAS KOPĀ AR ZĀLĒM

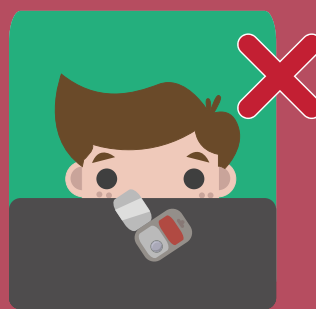

PĀRLIECINIETIES, KA BĒRNI NEVAR PIEKĻŪT BATERIJĀM, KURAS PALIEK VAĻĒJOS IEPAKOJUMOS

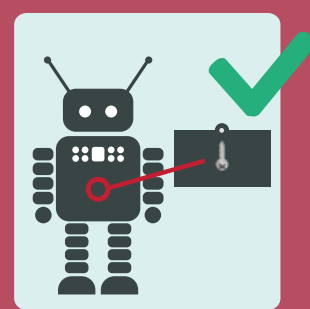

PĀRBAUDIET, VAI JEBKURA JŪSU MĀJĀ ESOŠĀ PRIEKŠMETA BATERIJU NODALĪJUMS IR DROŠI AIZVĒRTS UN TAM NEVAR PIEKĻŪT BĒRNI

KĀ RĪKOTIES GADĪJUMĀ, JA IR AIZDOMAS PAR NORĪŠANU?

"Vairumā gadījumu baterija dabiski izies cauri ķermenim, neradot nekādu kaitējumu. Tomēr pastāv risks, ka tā var iestrēgt barības vadā. Tas var būt ļoti bīstami un ļaunākajā gadījumā – pat letāli.



NEKAVĒJOTIES VĒRSIETIES PĒC MEDICĪNISKAS PALĪDZĪBAS SLIMNĪCĀ NEATLIEKAMĀS MEDICĪNISKĀS PALĪDZĪBAS NODAĻĀ

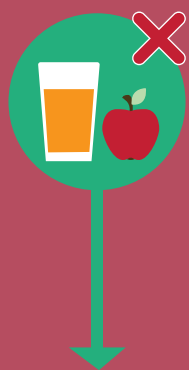

NEĻAUJIET BĒRNAM ĒST VAI DZERT, KAMĒR AR RENTGENA UZŅĒMUMU NAV KONSTATĒTS, VAI BATERIJA ATRODAS ĶĒRMENĪ



NEIZRAISIET VEMŠANU

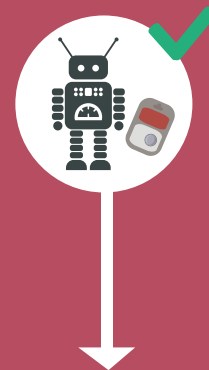

ŅEMIET LĪDZI IERĪCI, KAS SATUR BATERIJU, VAI ORIGINĀLĀ RAŽOJUMA IEPAKOJUMU, LAI PALĪDZĒTU ĀRSTAM IDENTIFICĒT BATERIJAS VEIDU UN ĶĪMISKĀS VIELAS, KO TĀ SATUR